

**ПРОГРАММА
КОМПЛЕКСНОГО РАЗВИТИЯ
ТРАНСПОРТНОЙ ИНФРАСТРУКТУРЫ
КРУПСКОГО СЕЛЬСКОГО ПОСЕЛЕНИЯ
ВЫСЕЛКОВСКОГО РАЙОНА
КРАСНОДАРСКОГО КРАЯ
на период 2017 – 2021 годы с перспективой
до 2030 года**

2017 год

	4
1.	7
1.1	7
1.2	10
1.3	16
1.3.1.	16
1.3.2.	18
1.3.3.	18
1.3.4.	18
1.4.	18
1.5.	20
1.6.	21
1.7.	21
1.8.	21
1.9.	22
1.10.	22
1.11.	23
1.12.	23
1.13.	24
2.	25
2.1.	25
2.2.	25
2.3.	27
2.4.	30
2.5.	30
2.6.	30

2.7.	31
3.	32
4.	()	
	,	
	33
4.1.	33
4.1.1.	33
4.1.2	33
4.2.	,	-
	33
4.3.		,
	33
4.4.	34
4.5.	,	
	34
4.6.	34
5.	35
5.1	,	
()	,	
	35
5.2	35
5.3	35
5.4.	35
6.	,	,
	36
7.	,	
	37
8.	,	
	39
9.	,	
	,	
	41

	2021	2030
	<p>- 8</p> <p>29 2004 190- ;</p> <p>- 5 29 2014</p> <p>456- «</p> <p>»;</p> <p>-</p> <p>2030</p> <p>;</p> <p>-</p> <p>25.12.2015 . 1440 «</p> <p>,</p> <p>».</p>	
	<p>:</p> <p>353126, , - , . ,</p> <p>. 52</p> <p>;</p> <p>160011, « », .56, .202</p>	
	<p>-</p> <p>,</p> <p>.</p> <p>:</p> <p>) ,</p> <p>,</p> <p>(- ,</p> <p>), ;</p> <p>)</p> <p>;</p> <p>)</p> <p>,</p> <p>-</p> <p>;</p> <p>)</p> <p>;</p>	

	.
	2017 2021 2030 . : I : 2017-2021 ; II : 2022-2030 .
	- 3310 , : - - 1110 ; - - 1700 . - - 500 . .

1.

1.1

，

() – ，

- 13 1937 . - .

， - ， - - ， (，)， - . -

- . -

38 ， 15 ， 11 ， 21

， 389 (，)

， 1717

， 426

1 2016 ， 37 ， 30

： 7

， 352

(7% ， 1-) .

(10%)

(17,3%)， (15%)

(37%).

35

，

，

« — » (« »).

(,).

.

.

,

,

,

,

,

.

—

.

.

:

,

—

.

—

,

,

.

,

,

—

.

—

—

.

1 740 2.

, .

— , — , —

, — .

10 .

01.01.2006 60184 , — .

— 46,5 %, — 53,5 %.

— 15023 (46,7 %

). 0 17 — 13041 (21,7 %), —

47143 (78,3 %). 34678 (57,6 %) —

, 24,1 % — .

— « — —

», « — ».

.

, —

.

:

07.06.2004 715- «

,

,

— — »

.

(01.01.2016 .) 1647 .

1 — .

.

,

.

() .

,

,

« ».

« . — . — . ».

1.2

-

,

,

,

1.1

/		
1.	, ²	124130
2.	(),	1647
3.	2010-2016 , %.	. 0,1%
4.		2

(01.01.2016)

1647 .

1 -

1.2

	, .
	2016 .
.	1335
.	312
:	1647

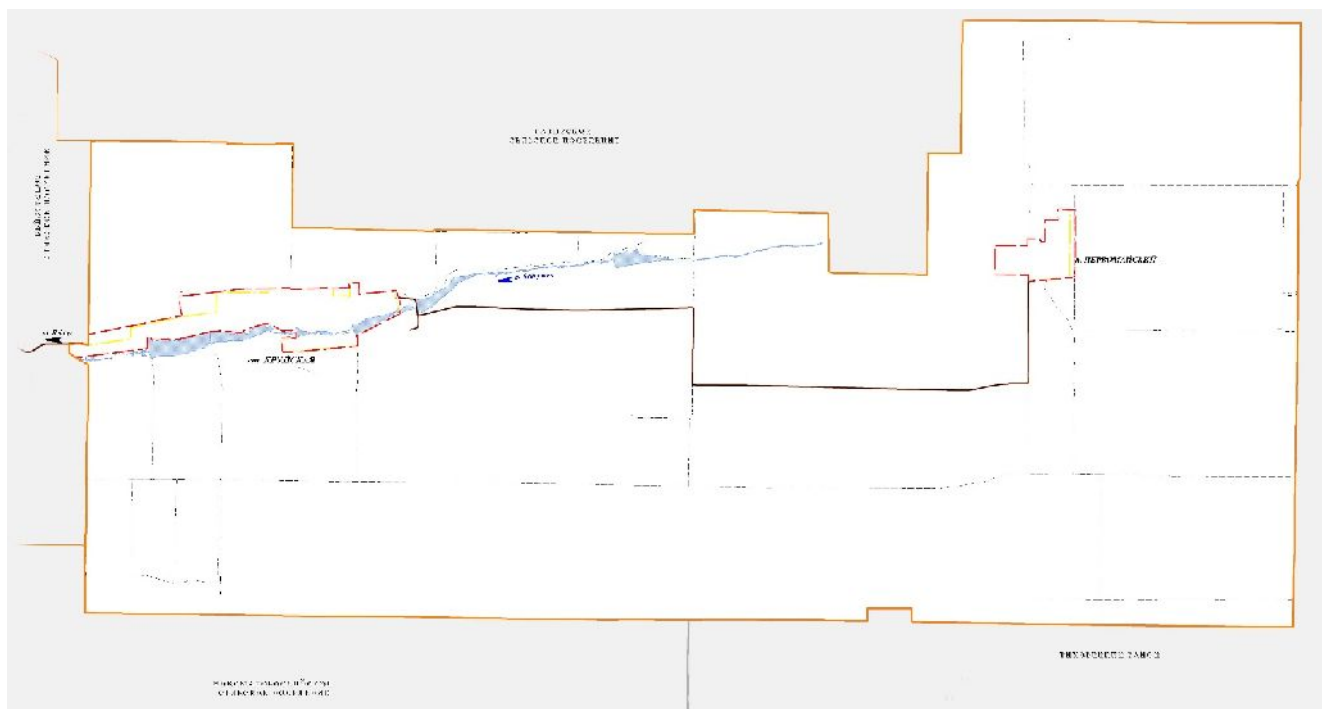

1

III- , 23.01-99 « », ,
: , ,
, ,
. , -3,5⁰ ;
+42⁰ , - +23,3⁰ . 34⁰ .
+9,6°C.
25 ,
50 65 .
130 .
38 .
(30).
90-100 / ²,
60 / ².
1900-2400 .
0,8 .
60-78% (- 74%).
- 3,8 / . (15
/) - 16, - 10 .
508 - 640 .
(60 - 70%). - 88-112 .

2016

1.3.

2030 .

— :
 — ;
 — 20%, 20%
 — 2 ;
 — 50%, 50%
 — 2 .

1.

— :
 — 10,7 1000 ;
 — 14,4 1000 ;
 — 3,7 1000 .

1.4

	()	()	
	2016 .	2020 .	2030 .
, 1647	1630	1660	
:			
- , 1335	1370	1400	
. , 312	260	260	
(16), % -	26	27	
(16 60 - , 16 55 -), % -	55	55	
(60 - , 55 -), % -	19	19	

0,78 %.

2.

— :
 — 12,6 1000 ;
 — 11,3 1000 ;
 — 1,3 1000 ;
 — 1,3 1000 .

	()	()	
	2016 .	2020 .	2030 .
,	1647	1720	1850
:			
- ,	1335	1450	1550
.	312	270	300
(16), %	-	26	27
(16 60 - , 16 55 -), %	-	55	55
(60 - , 55 -), %	-	19	19

10,1 %.

3.

— :
— 16,3 1000 ;
— 7,5 1000 ;
— 7,2 1000 ;
— 1 1000 .

	()	()	
	2016 .	2020 .	2030 .
,	1647	1785	1950
:			
- ,	1335	1500	1640
.	312	285	310
(16), %	-	25	26
(16 60 - , 16 55 -), %	-	55	54
(60 - , 55 -), %	-	20	20

15,5%.

1674 20 2009

. , .

30% 11% ,
13%.

— :
— (,
— ;
—)

1.3

·
·
, (80 ·).

« · — · — · ».

1.3.1.

:
— « · — · —
· » () V
, 12,3 ·

(,)		()	-	,	,
	-	-	-	38	-

	.	2016
:		
-	.	0
-	.	1
-	.	0
:		
-		0
-		38
-		0
	%	/
	.	/
	.	/
	.	4

1.3.2.

1.3.3.

() (-)

1.3.4.

1.4.

1.9.

1.9

/		. .	2016
1	:		
1.1			0
1.2			15,0
1.3			9,62
1.4	/		0
1.5	/		0

2016 .) 100%.

200

1000

2016 .

(

315 .

2

1.10

		,	, ²	
	.	4,2	21000	
	.	0,5	2500	
	.			
	.			
	.60	1,9	9500	
		0,3	1500	
	.	1,8	9000	
	.	1,4	6300	
	.	0,4	2000	
	.	0,36	1800	
	.	0,36	1800	
	.	0,9	4100	
	.	0,4	2000	
	.	0,4	2000	
		0,8	4000	
		0,3	1500	
	, . 2	0,5	1500	

1.11.

1.11

	,		,
-	1,4		0
-	0	0	0
-	0	0	0
-	1,62		0
-	6,6		0

-
:
- ;
- .
.
- .
1.5. ()

- :
.
.
.
- ,
- ,
.
.

9 2.07.01-89* «
».
.
- 6 .
1,0 .
- .

42.13330.2011
200 1000 ,
315 .
: 1 1200 .
.
. 6.40 2.07.01-89* «
» 200 1
390 .
2 .

$$\vdots$$

•
;

;

;

•

1.6.

,

•

1.7.

42.13330.2011 «

>>

90%

100 .

,

,

.

,

,

•

•

.

•

$$\vdots$$

;

—

,

•

1.8.

,

,

,

•

,

—

•

,

•

•

$$\vdots$$

- 1) ;
- 2) .

1.9.

2016

- . 2016

1.10.

,

.

, , ,

,

.

,

.

()

.

(- ,

.

-)

,

,

,

(-)

.

,

,

,

.

.

,

,

,

,

.

,

.

.

,

.

,

,

.

:

-

,

;

-

;

—

,

,

•

,

•

.

•

—

.

$$\vdots$$

—

—

•

—

,

•

—

,

—

.

1.11.

,

,

,

,

—

,

,

•

.

9

1

2

•

•

•

.

.

1.12.

—

,

—

,

•

1. 2030
22.11.2008 1734- (. 11.06.2014) «
»;

2. ,
.
11 2015 4 2017
,
2030 .
,

1.13.

, ,
.
- ,
,
.
, - ,
, -
,
- ,
,
2030
.

$$\begin{array}{ccccccc}
 , & , & & 3 & & & \\
 - & 1 (&) & 2 (& - &) & \\
 3 (& &) & & & &
 \end{array}$$

1, 2

$$\underline{\hspace{1.5cm}} 1 (\hspace{1.5cm}).$$

$$\underline{\hspace{1.5cm}} 2 (\hspace{1.5cm} - \hspace{1.5cm}).$$

$$\underline{\hspace{1.5cm}} 3 (\hspace{1.5cm}).$$

2.2

2030							
	.	2017	2018	2019	2020	2021	2022-2030
	.	1	1	1	1	1	1
-	.	0	0	0	0	0	0
-	.	1	1	1	1	1	1
		40	40	40	40	40	40
		0	0	0	0	0	0
		40	40	40	40	40	40
	%	50	50	50	50	60	100
	. .	1850	1850	1900	1900	2000	1850

2.3

2030							
	.	2017	2018	2019	2020	2021	2022-2030
	.						
	.						
	.						

2.4

2030							
	. .	2017	2018	2019	2020	2021	2022-2030
	.						

2.3.

2030

2.5.

2030

	2017	2018	2019	2020	2021	2022-2030
1	4	4	4	4	4	4
2	4	4	4	4	4	4
3	4	4	4	4	4	5
/						
1	20	20	25	30	35	40
2	20	20	25	30	40	60
3	20	20	30	40	50	80
1	0	0	0	0	0	0
2	0	0	0	0	0	0
3	0	0	0	0	0	1
1	0	0	0	0	0	0
2	0	0	0	0	1	1
3	0	0	0	1	1	2
1	0	0	0	0	0	0
2	0	0	0	0	0	0
3	0	0	0	0	0	0
1						
2						
3						
1						
2						
3						

2030 ,

2.5.

2.7.

2030 , .

2.6.

2030

- ().

2.7.

1) :

2) :

3) :

« »,

2.9

	2016	2017	2018	2019	2020	2021	2022-2030
	2	2	2	2	2	2	2

3.

2 ,

,

,

3.

,

,

.

,

-

,

.

4. ()

,

4.1.

4.1.1.

.

4.1.2

.

4.2. ,

-

4.1

		, %			
		.			-
	2020-2025	-	-	100	-
- 4 .	2020-2025	-	-	100	-
	2020-2025	-	-	100	-

4.3.

,

4.2

		, %			
		.			-
	2017-2030	-	-	100	-
	2017-2030	-	-	100	-
	2017-2030	-	-	100	-

4.4.

4.3

		, %			
		.			-
	2017-2030	-	-	100	-
	2017-2030	-	-	100	-
	2017-2030	-	-	100	-
, ,	2017-2030	-	-	100	-

4.5.

,

.

4.6.

4.4

				, %			
				.			
			2017-2022	-	50	50	-

5.

5.1

()

5.1

		, %			
					-
	2017-2030	-	-	100	-
	2017-2030	-	-	100	-
,	2017-2030	-	100	-	-

5.2

,

5.3

.

5.4.

5.2

		, %			
					-
	2021-2030	-	-	100	-
	2017-2030	-	-	100	-

6.

,

,

6.1

		, %			
					-
	2017-2030	-	-	-	100

7.

, ,

7.1

	2017-2030,				
				-	
:					
	-	-	-	-	0
	-	-	-	-	0
	-	-	-	-	0
:					
	-	-	50	-	50
- 4 .	-	-	60	-	60
	-	-	10	-	10
	-	-	1 00	-	1 00
	-	-	*	-	*
	-	-	100	-	100
	-	-	60	-	60
	-	-	50	-	50
	-	-	100	-	100
, ,	-	-	*	-	*
, 2	-	-	-	500	500
	-	100	-	-	100
	-	-	50	-	50
	-	-	30	-	30
:					
-					
0,1 ,	-	10	40	-	50

	2017-2030,				
				-	
- - , 6,6	-	700	700	-	1400
- , 1,62	-	300	300		600
.	-	-	100	-	100
	-	1110	1700	500	3310
* -					

:
2017-2030 .

- .

8.

,

-

,

.

8.1

		2017	2018	2019	2020	2021	2022-2030
)		0	0	0	0	0	0
		0	0	0	0	0	0
		0	0	0	0	0	0
)	-	0	0	0	0	0	0
		1850	1850	1900	1900	2000	1850
		4	4	4	4	4	4
)		10	10	10	10	10	20
		10	20	20	20	20	50
		0	0	0	0	0	1
)		0	0	0	1	1	2
		0	0	0	0	0	0
		0	0	0	0	0	0
)		9,62	9,62	9,62	9,62	9,62	9,62

		2017	2018	2019	2020	2021	2022-2030
	, %	10	10	15	15	15	40
) , ()		0	0	0	0	0	0
	, .	0	0	0	0	0	0
	, ²	/	/	/	/	/	/
	, .	/	/	/	/	/	/
)		0	0	0	0	0	0
)		0	0	0	0	0	0
	, .	0	0	0	0	0	0
		0	0	0	0	0	0
		0	0	0	0	0	0
/ -							

9.

,

,

,

,

.

.

.

2014

(« ») «

» (

29 2013 . 1336-)

(—) 6-

.

8

,

().

26

,

,

.

,

,

,

4

14

6

2003 . 131- «
»,

4

,

1

2015

. 1050).

,

,

,

.

-

;

-

()

;

-

,

,

.

3

:

-

;

-

,

,

;

-

.

:

(2017-2021 .):

-

-

;

-

;

-

,

.

.

(2022-2030 .):

-

.

-

;

-

;

-

;

-

,

.

,

:

,

,

.

,

,

,

.

.

,

.

,

,

.

2017-2021

2030

:



« »

/ : 160011, . , . , . 56, . 202
/ : 8 (8172) 75-60-06, 733-874, 730-800

: energoaudit35@list.ru

3525255903-25022013- 0183

..

:

52 : 353126, , - , . ,

..